MIEJSKA I POWIATOWA BIBLIOTEKA PUBLICZNA
IM. PROF JERZEGO MARKIEWICZA W BIŁGORAJU

Konkurs fotograficzny

Osobliwości przyrody i krajobrazu w mojej miejscowości

WYNIKI KONKURSU

KOMISJA KONKURSOWA

Barbara Kubiś - nauczyciel geografii
Wanda Buczek - bibliotekarz
Ewa Błaszczak - architekt wnętrz

SZKOŁY PODSTAWOWE
KLASY I -IV

KATEGORIA WIEKOWA

NAGRODA

Karina Kozioł
kl. II SP nr 5 w Biłgoraju

“Źródła rzeki "Kiełbasówka",
okolice Bukownicy”

WYRÓŻNIENIE

Patrycja Hachuj
kl. IV SP w Luchowie Dolnym

POZOSTAŁE PRACE

SZKOŁY PODSTAWOWE KLASY I -IV

KATEGORIA WIEKOWA

Wojciech Hanas
kl. III SP w Korczowie

“Przez różowe okulary”

“ Zimową porą”

“Wiosna w sadzie”

Jakub Buliński
kl.IV B SP im. Marii Curie Skłodowskiej
w Tarnogrodzie

“Kwiaty w moim ogródku”

“Kwiaty w moim ogródku”

“Łabędzie na pobliskim zalewie”

“Jeż”

SZKOŁY PODSTAWOWE
KLASY V-VII

KATEGORIA WIEKOWA

NAGRODA

Bartłomiej Kaczor
kl. VII SP w Soli

“Rosiczka okrągłolistna. Rezerwat Obary”

“Rezerwat Przyrody Obary - wełnianka”

“Wrzosowisko. Leśnictwo Sól”

WYRÓŻNIENIE

Piotr Hachuj
kl. V SP w Luchowie Dolnym

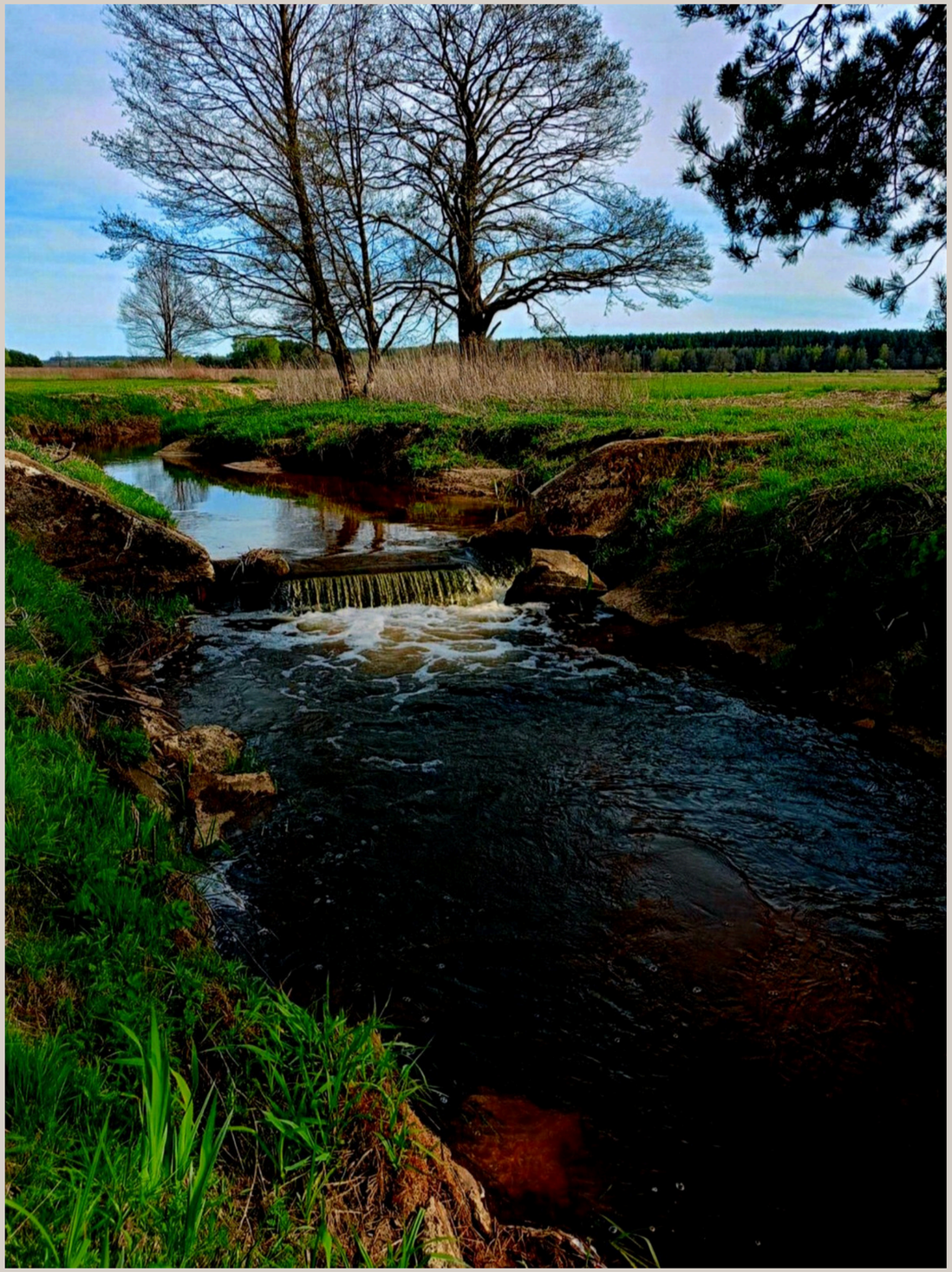

WYRÓŻNIENIE

Nela Rapa
kl. VI SP w Dereźni Solskiej

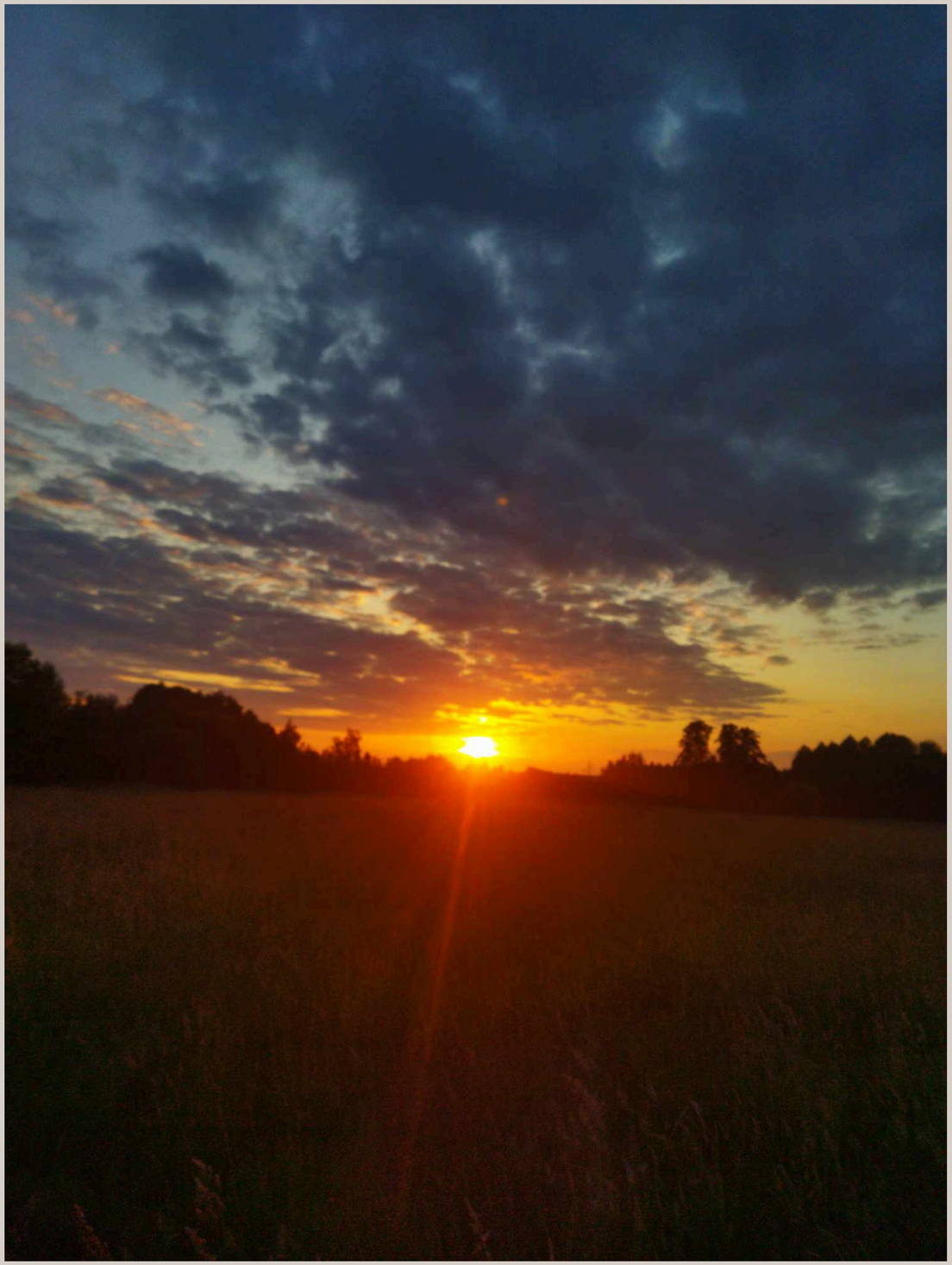

“Zachód słońca”

“Zjawiskowe niebo”

“Niebo jak marzenie”

WYRÓŻNIENIE

Oliwier Pogorzelec
kl. VII SP nr 1 w Biłgoraju

“Podczas drogi”

SZKOŁY PONADPODSTAWOWE

KATEGORIA WIEKOWA

NAGRODA

Nikola Misiągiewicz
kl. II TG ZSZiO w Biłgoraju

“Rzeka w lesie”

NAGRODA

Liubov Zaichenko
kl. I TR ZSZiO w Biłgoraju

“Zalew Biłgoraj”

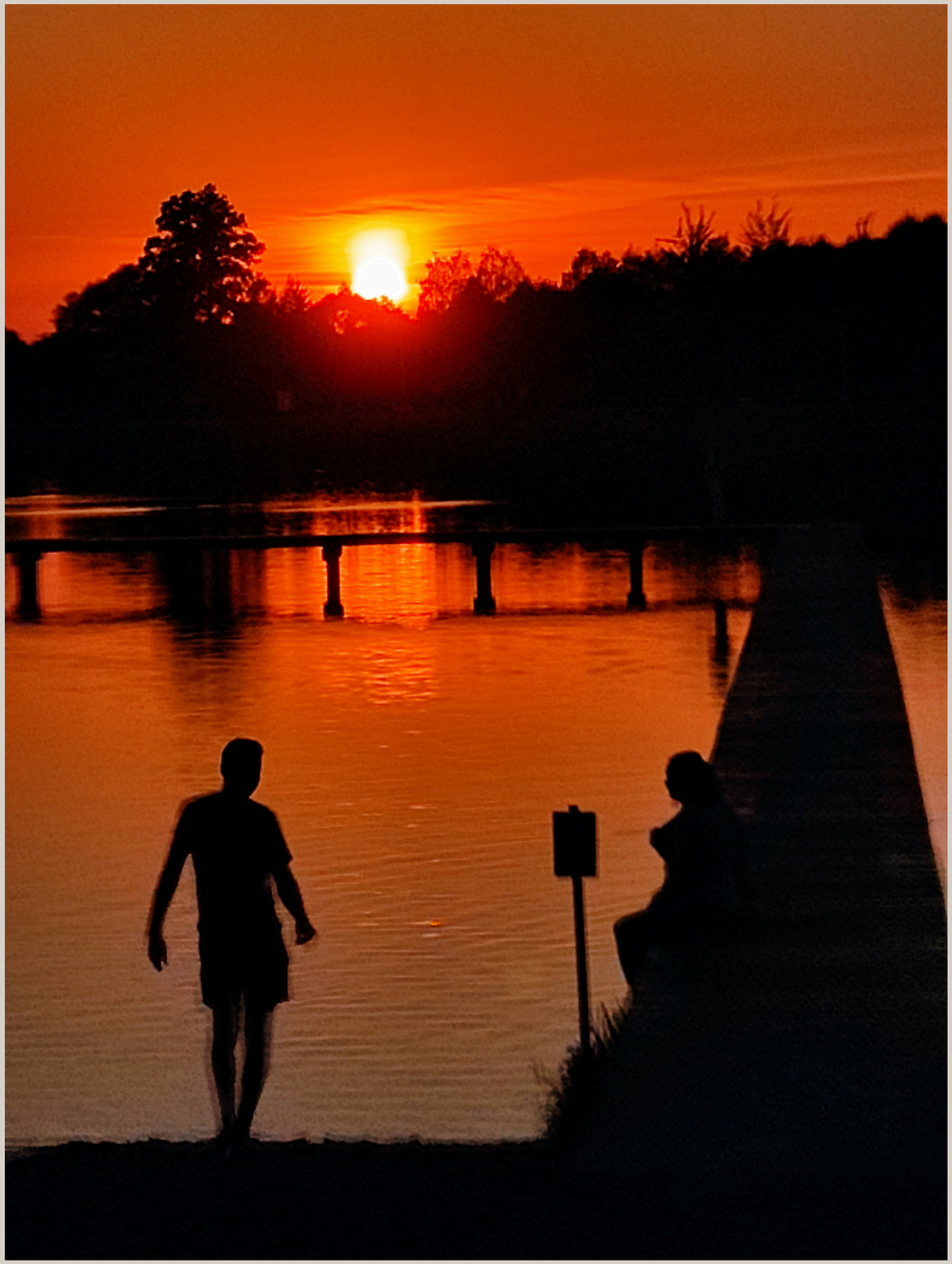

WYRÓŻNIENIE

Filip Dryla
kl. I TR ZSZiO w Biłgoraju

“Las 1”

“Las 2”

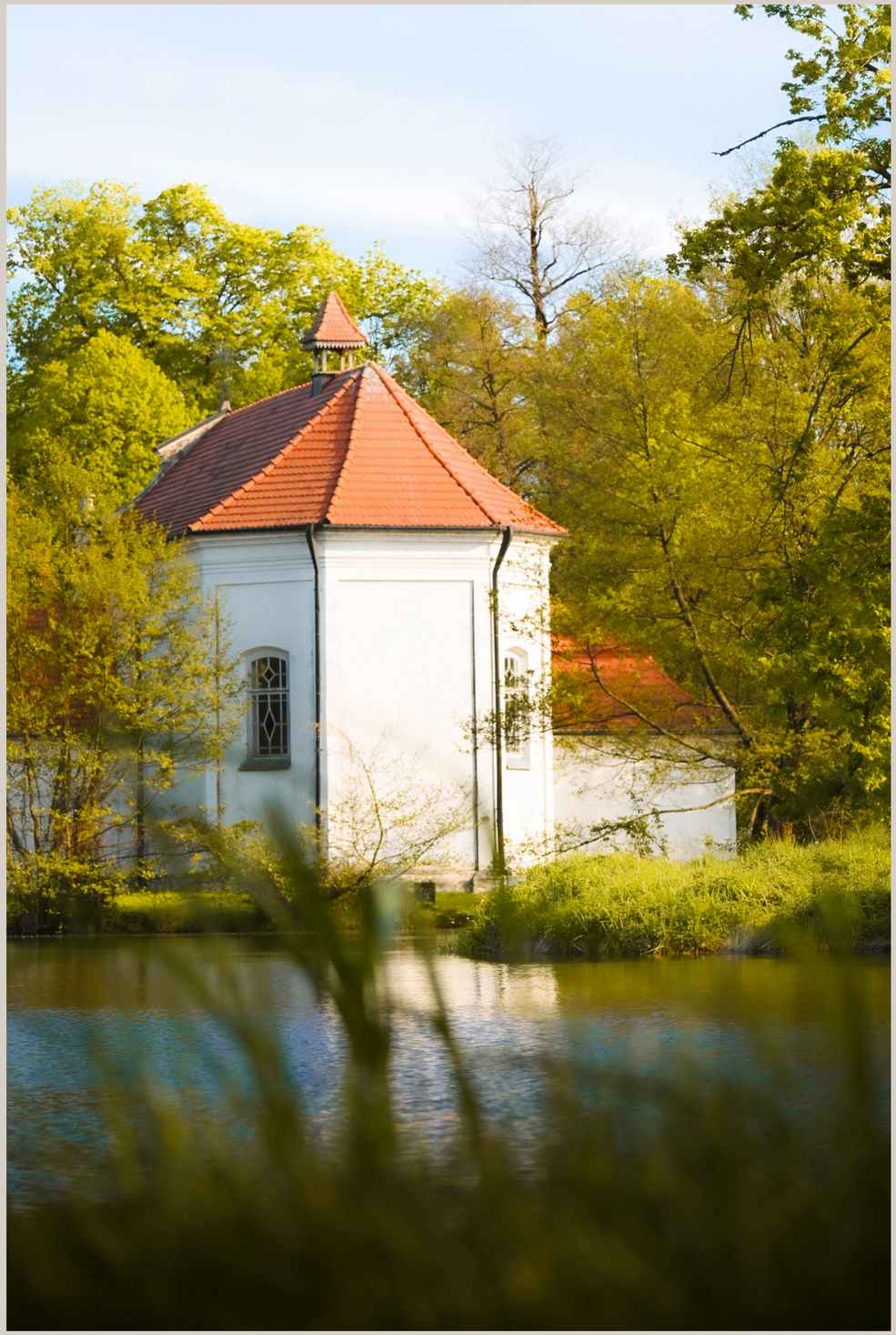

“Zwierzyniec”

POZOSTAŁE PRACE

SZKOŁY PONADPODSTAWOWE

KATEGORIA WIEKOWA

Nikola Misiągiewicz
kl. II TG ZSZiO w Biłgoraju

“Królik - Markowicze”

“Niebo wieczorem”

Patryk Zdybel
kl. II TG ZSZiO w Biłgoraju

“Krajobraz Tokary 1”

“Krajobraz Tokary 2”

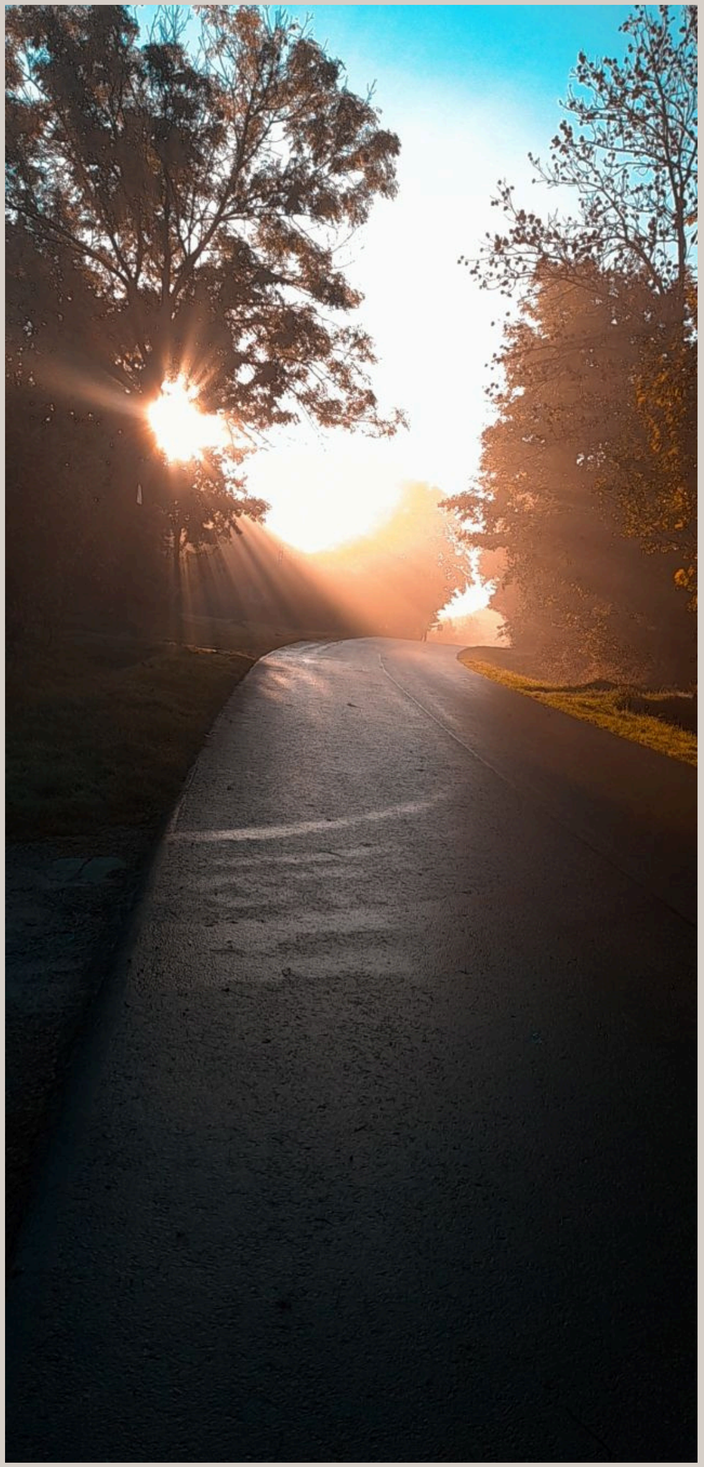

“Krajobraz Tokary 3”

Liubov Zaichenko
kl. I TR ZSZiO w Biłgoraju

“Widok”

“Natura”